

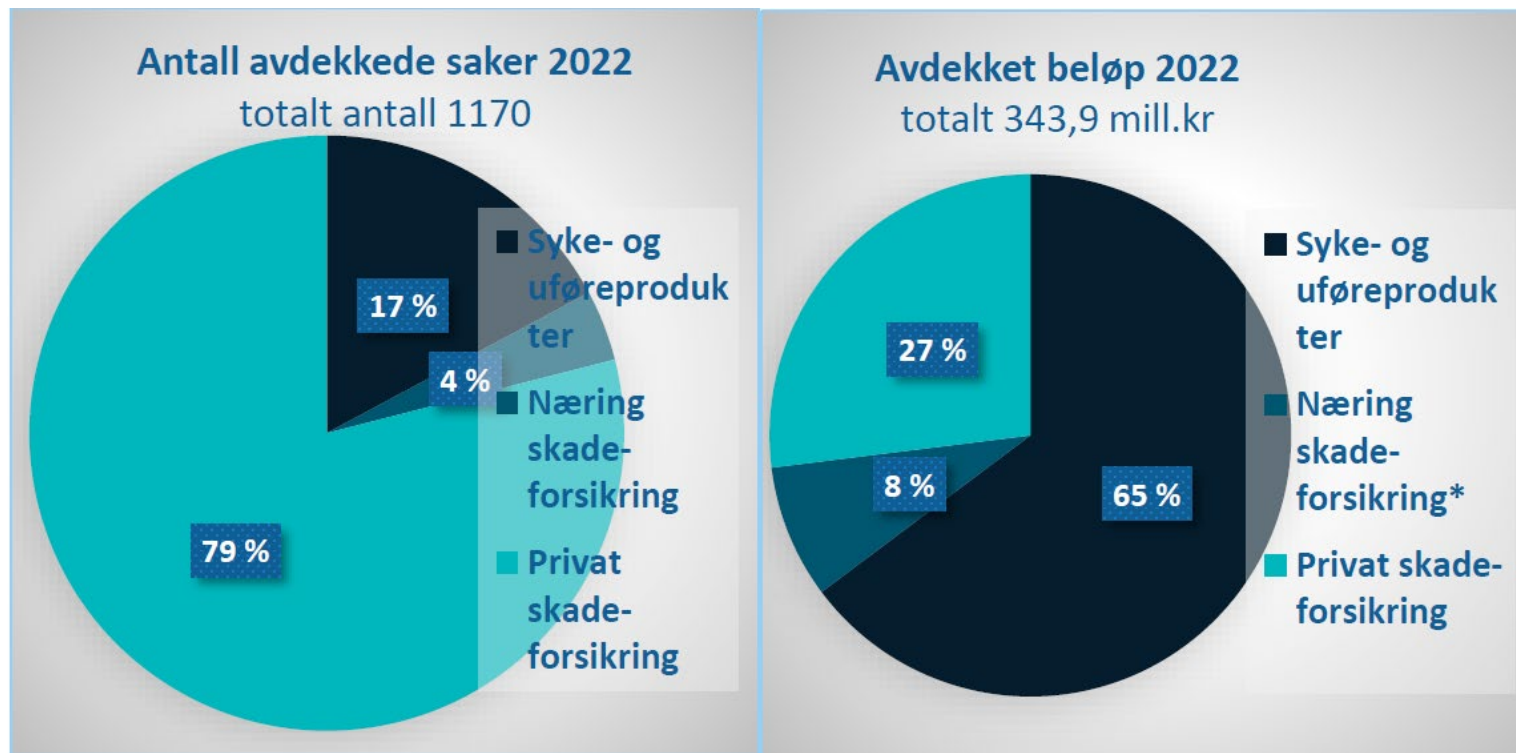

Svikstatistikk 2022

27.4.23 - Kjersti Astor Mehus

Antall avdekkede saker og beløp 2022



I 2022 har forsikringsbransjen, med henvisning til FAL, avslått 1170 saker til sammen, som er en økning på 7 prosent fra 2021. Det totale kravet for de avslåtte sakene var på 343,9 millioner kr.

Avslåtte utbetalinger skade- og livsforsikring 2022

- 1170 saker i 2022 (FAL)
- Totalt krav kr 343,9 millioner (besparelser)

Tabell 2.1 oversikt 2022 og 2021

	Antall saker 2022	Antall saker 2021	Avdekket beløp 2022 mill.kr	Avdekket beløp 2021 mill.kr
Skadeforsikring privat	924	871	92,8	104,4
Skadeforsikring næring	45	61	28,4*	69,5*
Syke- og uføreprodukter	201	165	228,8	217,9
Totalt	1170	1097	343,9	391,8

**) Av totalsummen på næring i 2021 var det et enkeltbeløp på 26 mill.kr. I 2022 var største sak på næring 13,3 mill.kr.*

Saker fordelt på bransje

Tabell 3.1 - Bransjefordeling avdekkede saker. Prosentandel.

Bransjegruppe	2018	2019	2020	2021	2022
Personbil/varebil	36,3	34,5	40,4	40,3	31,3
Innbo/løsøre	28,3	31,1	31,8	37,3	41,3
Reiseforsikring	25,9	25,9	17,4	12,3	18,9
Bygning	3,9	3,7	5,2	4,8	5,0
Fritidsbåt	2,5	2,4	2,5	1,7	1,7
Spesielle verdigjenstander	3,0	2,2	1,5	2,6	1,3
Annet/ukjent	0,1	0,2	1,1	0,9	0,9

Prosentvis fordeling produkt

- Motor – snittbeløp kr 121.000
 - 77,9% materiell skade (ytre faktorer, kollisjon)
 - 7,3% tyveri av
- Innbo – snittbeløp kr 94.200
 - 37,2% materielle skader
 - 29,8% tyveri/innbrudd
- Reiserforsikring – snittbeløp kr 40.000
 - 61,1% tapt/stjålet gods
 - 14,9 % ulykke/sykdom

Hvordan utføres svindelen?

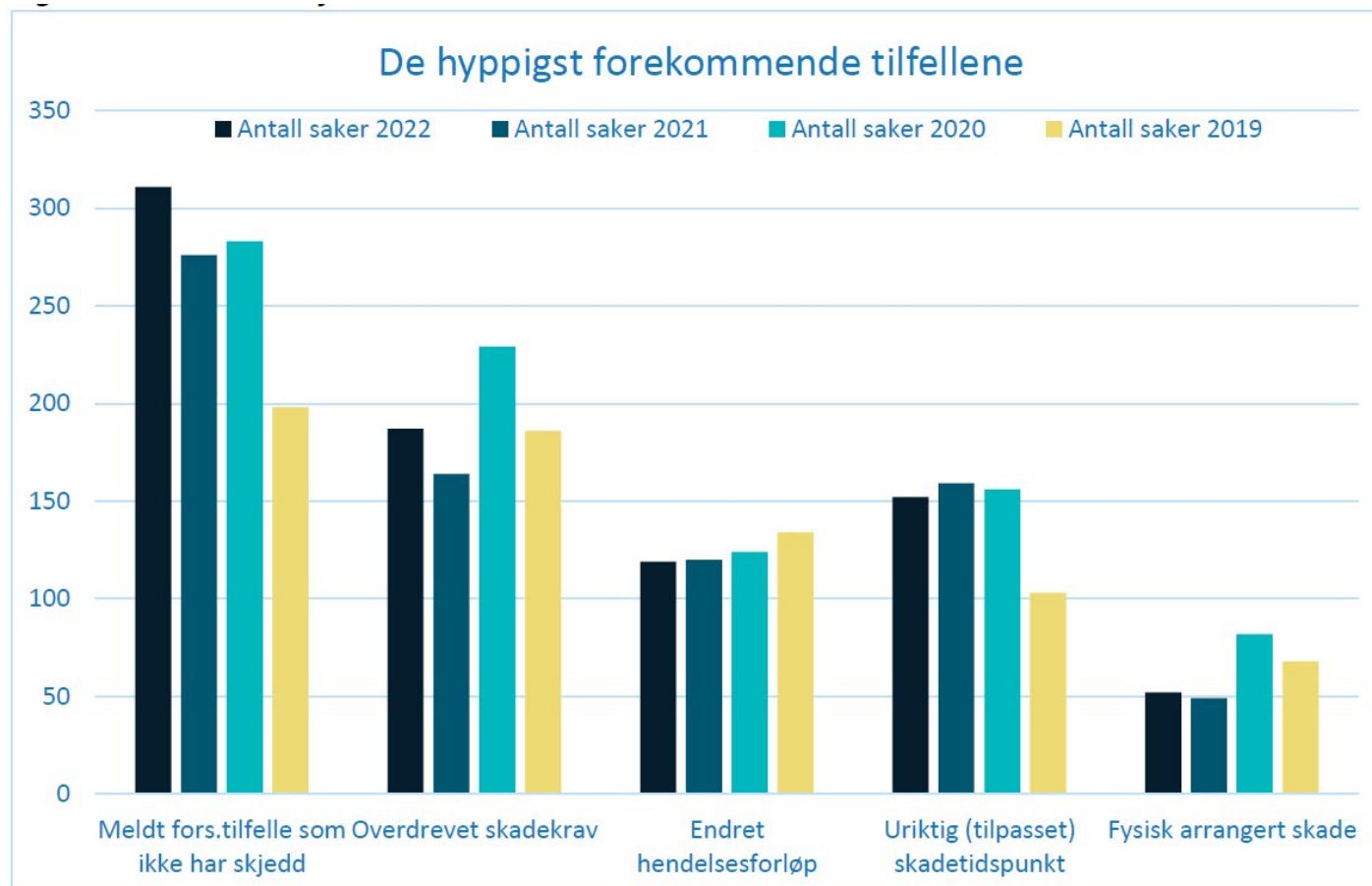

Motorforsikring



Privatbiler

- Det finnes ca 3 mill privatbiler i Norge
- 50% av alle biler stjeles i og rundt Oslo
- 29% blir ikke gjenfunnet

- Merker

1. VW
2. BMW
3. Toyota
4. Mercedes
5. Audi
6. Volvo



Tyveri av og fra kjøretøy

Tyveri av kjøretøy	2022	2021	2020	2019
Total	2377	1804	2548	2790
Utbetaling	122,8	69 mill	104,3 mill	134,6 mill
Beløp pr kjøretøy	Kr 51.745	Kr 38.250	Kr 40.940	Kr 48.244
Tyveri fra kjøretøy	2022	2021	2020	2019
Total	5261	4492	5080	5615
Utbetaling	125,3	87 mill	105,8 mill	126,5 mill
Beløp pr kjøretøy	Kr 23.758	Kr 19.400	Kr 20.827	Kr 22.529

Hvordan skjer svindel med motorkjøretøy?

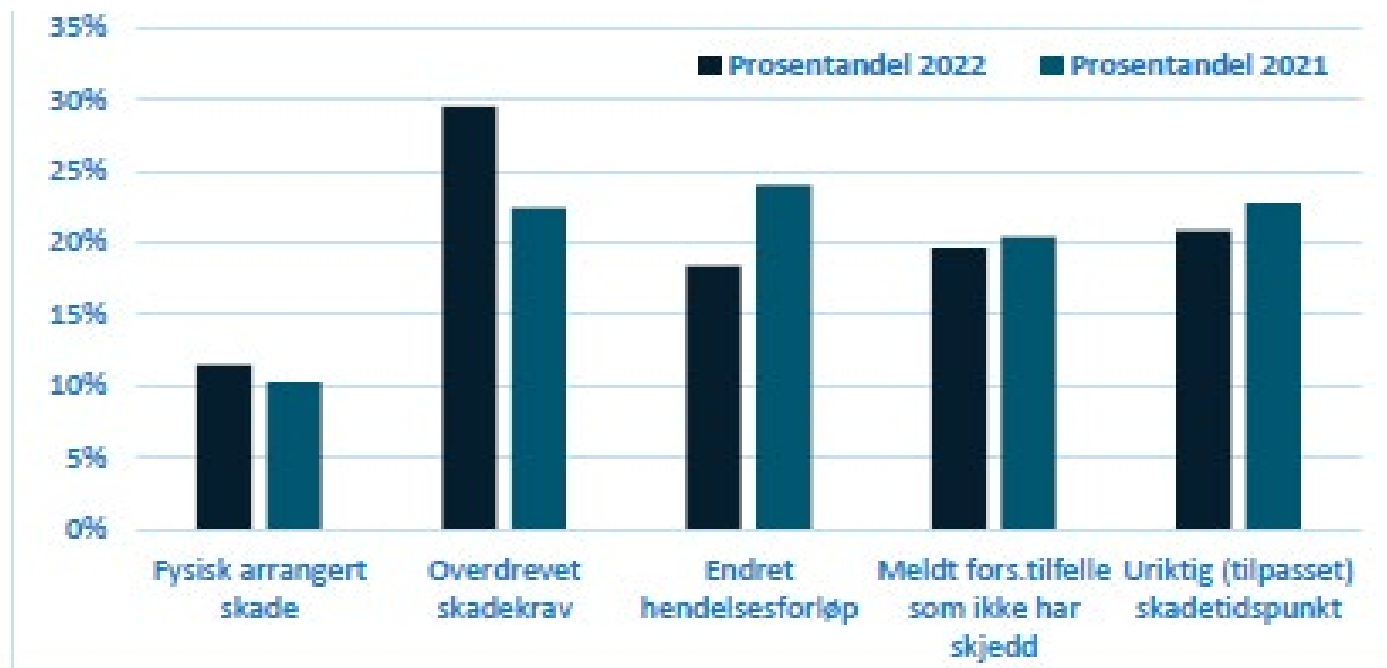

Livprodukter

Figur 4.2 – Når avdekkes forsikringssvindelen – 2022

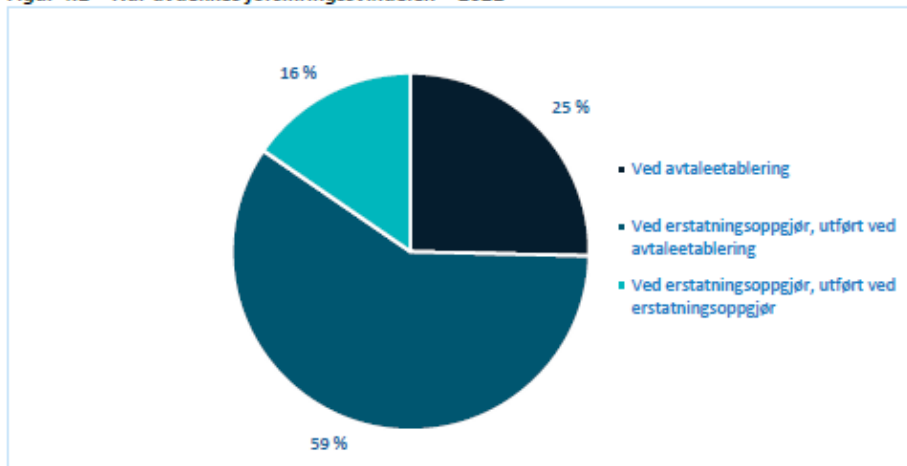

De fleste saker gjelder svik ved avtaleetablering (84%)

De som bevisst oppgir feil informasjon, er der stor sannsynlighet for at de senere vil benytte forsikringsdekningen

Produkter

Figur 4.4 – Antall tilfeller pr. produkt siste 3 år. Prosentvis

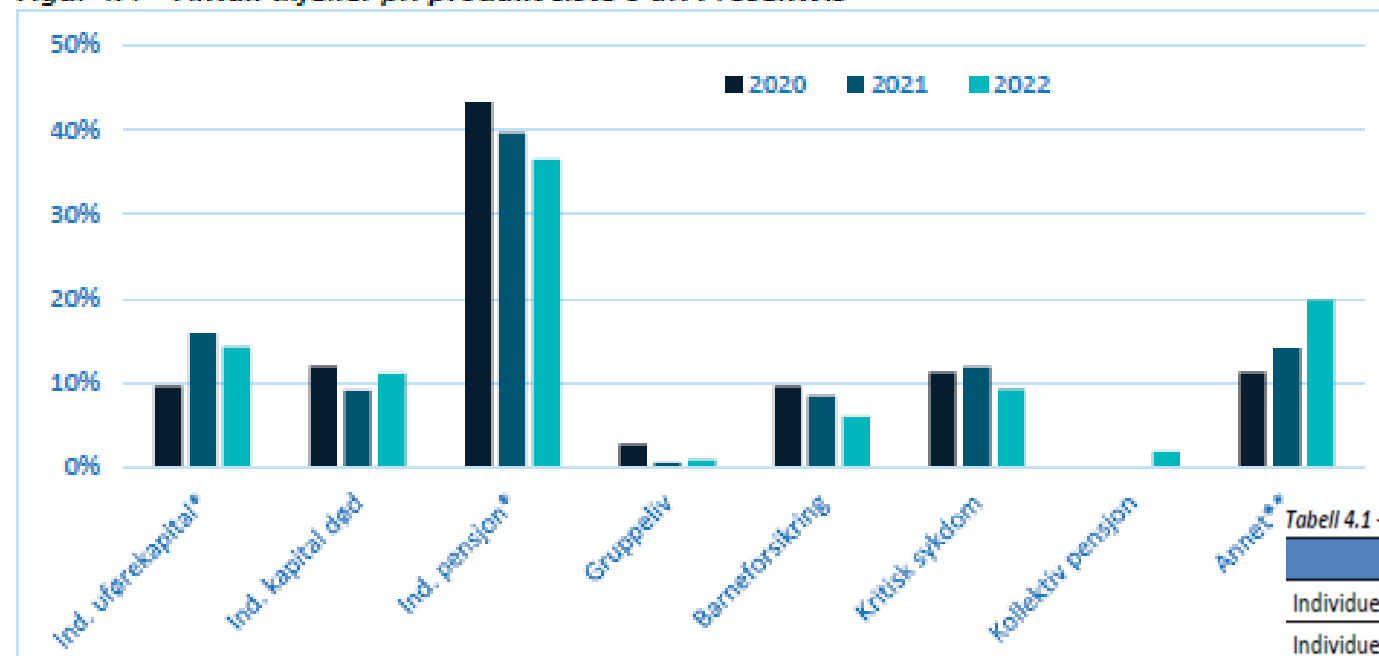

*inkludert premiefritak

**inkl. ulykke-, helse-, behandlings- og livsforsikring samt Annen ulykke/sykdom, herunder yrkesskade (kollektiv)

Tabell 4.1 – Avdekket beløp i mill. kr. per dekning siste tre år

	2020	2021	2022
Individuell uførekapital*	30,50	23,50	20,38
Individuell kapital død	25,62	14,77	14,63
Individuell pensjon*	137,81	100,04	134,87
Gruppeliv	11,57	0,25	1,52
Barneforsikring	34,88	35,55	5,68
Kritisk sykdom	19,57	33,97	6,64
Kollektiv pensjon	0,00	0,00	6,64

Hvem begår forsikringssvindel

- Ingen spesiell gjerningsmannsprofil – finner dem i alle samfunnslag
- Enkeltpersoner – organiserte kriminelle

Figur 6.1 – Andel svindel etter alder og produkt i 2022

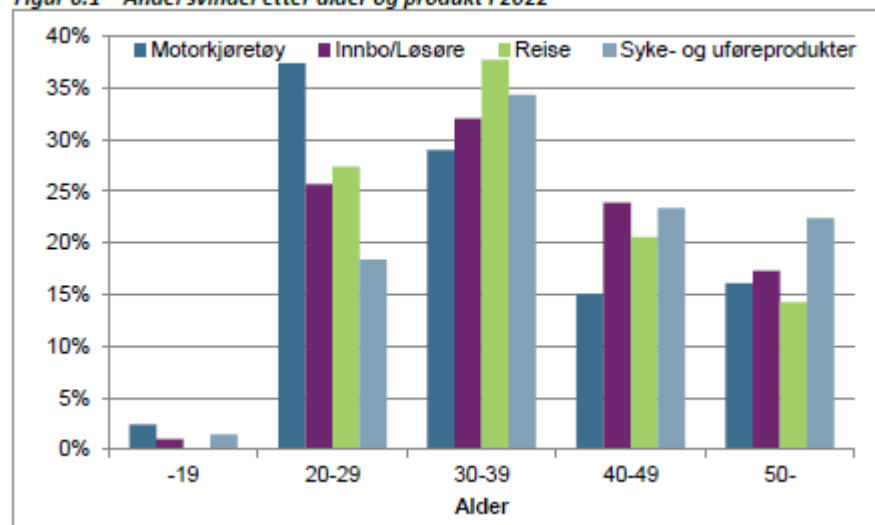

Figur 6.2 – Antall svindelsaker etter alder og kjønn i 2022

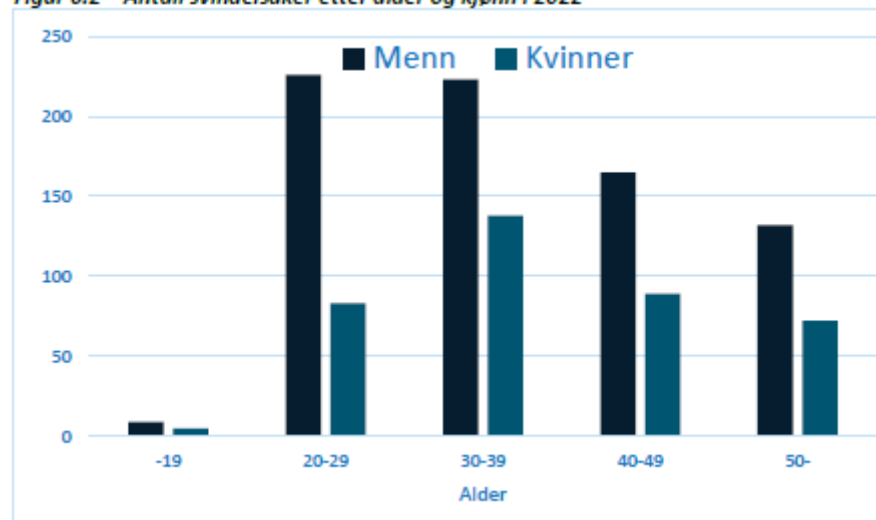

Nettsted

- <https://www.finansnorge.no/tema/statistikk-og-analyse/forsikringssvindel/>
- <https://www.finansnorge.no/siteassets/statistikk-og-analyse/forsikringssvindel/forsikringssvindel-i-norge---svikstatistikk-2022.pdf>



Finans Norge
Forsikringsdrift